

УТВЕРЖДАЮ
Генеральный директор ОАО «СМН



В.Н. Сидоров

10 2012 г.

АЭРОНАВИГАЦИОННЫЙ ПАСПОРТ ПОСАДОЧНОЙ ПЛОЩАДКИ

НПС «База БПТОиК (3-е отделение)»

г. Ухта
2012 г.

СЗ МТА РТ РАТТ
Дата: _____



Лист согласования
АНПП База «БПТОиК» (3-е отделение).



Начальник
Сыктывкарского РЦЕСОРВД

Григорьев В.В.



Начальник
С.Петербургского ЗЦЕСОРВД

Исаев Д.В.



СОДЕРЖАНИЕ

Лист согласования	0-1
Регистрация поправок аэронавигационного паспорта посадочной площадки	0-2
Контрольный лист	0-3
1. Географические и административные данные посадочной площадки	1-1
2. Время работы служб и средств по обслуживанию на посадочной площадке	1-2
3. Данные по перронам	1-3
4. Данные по рулежным дорожкам (РД)	1-4
5. Данные по местам стоянок воздушных судов посадочной площадки	1-5
6. Данные по местам проверок высотомеров посадочной площадки	1-6
7. Данные по препятствиям посадочной площадки радиусом 5 км с центром в контрольной точке посадочной площадки	1-7
8. Минимумы посадочной площадки	1-8
9. Физические характеристики посадочной площадки	1-9
10. Огни приближения и огни ВПП посадочной площадки	1-10
11. Организация выполнения полетов на посадочной площадке	1-11
12. Запретные зоны, зоны ограничения полетов, постоянные опасные зоны, специальные зоны	1-12
13. Данные средств связи на посадочной площадке	1-13
14. Радионавигационные средства и средства посадки посадочной площадки	1-14
15. Перечень карт (схем) посадочной площадки	1-15
16. Перечень доказательной документации	1-16

Приложения

Карта посадочной площадки (кроки)	2-1
Карта препятствий в R=5 км от контрольной точки посадочной площадки	2-2
Карта маршрутов вылета	2-3
Карта маршрутов прибытия	2-4
Карта захода на посадку по ПВП	2-5
Схема выполнения маневра для внеочередного захода на посадку или ухода на запасной аэродром	2-6
Справочная информация	3-1
Регистрация сверок (проверок АНППП)	

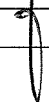

ЛИСТ СОГЛАСОВАНИЯ

Ф.И.О. лица, ответственного за ведение паспорта посадочной площадки «База БПТОиК (3-е отделение)»	Козырь Олег Вячеславович	
Занимаемая должность (служба) ответственного лица	Начальник ОЭН и РП Ухтинское РНУ	
Приказ (распоряжение) о назначении ответственного лица	№ _____ от _____	
Наименование службы	Подпись/дата	Расшифровка подписи
Зам. начальника ОЭН ОАО «СМН»		А.А. Буторов



**РЕГИСТРАЦИЯ ПОПРАВОК АЭРОНАВИГАЦИОННОГО ПАСПОРТА
ПОСАДОЧНОЙ ПЛОЩАДКИ НПС «База БПТОиК (3-е отделение)»**

[illegible]



КОНТРОЛЬНЫЙ ЛИСТ

ЛИСТ		ДАТА	
1. Титульный лист.		30 августа 2012 г.	
2. Содержание.		30 августа 2012 г.	
0-1 Лист согласований.		30 августа 2012 г.	
0-2 Контрольный лист.		30 августа 2012 г.	
0-3 Учет внесенных поправок.		30 августа 2012 г.	
Лист	Дата	Лист	Дата
1-1	30 августа 2012 г.	2-5	30 августа 2012 г.
1-2	30 августа 2012 г.	2-6	30 августа 2012 г.
1-3	30 августа 2012 г.	2-7	30 августа 2012 г.
1-4	30 августа 2012 г.	2-8	30 августа 2012 г.
1-5	30 августа 2012 г.	2-9	30 августа 2012 г.
1-6	30 августа 2012 г.	2-10	30 августа 2012 г.
1-7	30 августа 2012 г.	2-11	30 августа 2012 г.
1-8	30 августа 2012 г.	3.1	30 августа 2012 г.
1-9	30 августа 2012 г.		
1-10	30 августа 2012 г.		
1-11	30 августа 2012 г.		
1-12	30 августа 2012 г.		
1-13	30 августа 2012 г.		
1-14	30 августа 2012 г.		
1-15	30 августа 2012 г.		
1-16	30 августа 2012 г.		
2.1	30 августа 2012 г.		
2-1	30 августа 2012 г.		
2-2	30 августа 2012 г.		
2-3	30 августа 2012 г.		
2-4	30 августа 2012 г.		
Лист		Дата	
Регистрация сверок (проверок АНППП)		30 августа 2012 г.	
В настоящем экземпляре сброшюровано () листа.			



**1. ГЕОГРАФИЧЕСКИЕ И АДМИНИСТРАТИВНЫЕ ДАННЫЕ
ПОСАДОЧНОЙ ПЛОЩАДКИ НПС «База БПТОиК (3-е отделение)»**

№ п.п.	Наименования аэронавигационных данных (АНД)	Значение элемента АНД	Доказательная документация
1	2	3	4
1.1	Указатель (индекс) местоположения посадочной площадки	УУХТ	(7)
1.2	Название	НПС «База БПТОиК (3-е отделение)»	-
1.3	Наименование собственника посадочной площадки	Открытое Акционерное Общество «Северные Магистральные Нефтепроводы»	Свидетельство о государственной регистрации права 11АА№683346 от 13.04.2010г.
1.4	Юридический адрес собственника посадочной площадки	проспект А.И. Зерюнова, д. 2/1, г. Ухта, Республика Коми, Российская Федерация, 169313	-
1.5	Номер телефона собственника посадочной площадки	(8216) 77-13-00	-
1.6	Номер факса собственника посадочной площадки	(8216) 76-01-71	-
1.7	Е-mail собственника посадочной площадки	post@uht.transneft.ru	-
1.8	Полное название ближайшего к аэродрому крупного населенного пункта	город Ухта	-
1.9	Направление и расстояние от центра города или населенного пункта	В 6.6 км от КТА а/д Ухта	-
1.10	Координаты местоположения контрольной точки посадочной площадки (широта, долгота в градусах, минутах и секундах)	63°36'22"N 053°42'23"E	-
1.11	Система координат	ПЗ-90.02	-
1.12	Вид покрытия посадочной площадки	Асфальто-бетон и бетон	-
1.13	Превышение (абсолютная высота) контрольной точки посадочной площадки (м)	138	-
1.14	Магнитное склонение посадочной площадки (в градусах)	18°Е	-
1.15	Ограничения на посадку на ВПП	13 тонн	-
1.16	Подразделения, базирующиеся на посадочной площадке	Базировка ВС Не производится	-



**2. ВРЕМЯ РАБОТЫ СЛУЖБ И СРЕДСТВ ПО ОБСЛУЖИВАНИЮ
ПОСАДОЧНОЙ ПЛОЩАДКИ «База БПТОиК (3-е отделение)».**

№ п.п.	Наименования аэронавигационных данных (АНД)	Значение элемента АНД	Доказательная документация
1	2	3	4
2.1	Руководство НПС «База БПТОиК (3-е отделение)» (или руководство ОАО «СМН»)	п/п	-
2.2	Посадочная площадка	п/п	-
2.3	Бюро информации ОВД	-	-
2.4	Метеорологическое бюро по проведению инструктажа	-	-
2.5	Служба воздушного движения (ОВД)	-	-
2.6	Служба заправки топливом	-	-
2.7	Служба оформления и обработки	-	-
2.8	Служба обеспечения безопасности	-	-
2.9	Служба поискового и аварийно-спасательного обеспечения	-	-
2.10	Медицинская служба	-	-
2.11	Аэродромная служба	-	-



**3. ДАННЫЕ ПО ПЕРРОНАМ
ПОСАДОЧНОЙ ПЛОЩАДКИ НПС «База БПТОиК (3-е отделение)»**

№ п.п.	Наименования аэронавигационных данных (АНД)	Значение элемента АНД	Доказательная документация
1	2	3	4
Перроны на посадочной площадке отсутствуют.			
3.1	Наименование перрона	-	-
3.1.1	Тип покрытия перрона	-	-
3.1.2	Прочность покрытия перрона (PCN) ¹⁾	-	-
3.1.3	Обозначение точки границы перрона	-	-
3.1.4	Координаты точки границы перрона (широта, долгота в град База БПТОиК (3-е отделение)х, минутах, секундах)	-	-

¹⁾ PCN – классификационное число покрытия ВПП.



**4. ДАННЫЕ ПО РУЛЕЖНЫМ ДОРОЖКАМ
ПОСАДОЧНОЙ ПЛОЩАДКИ НПС «База БПТОиК (3-е отделение)».**

№ п.п.	Наименования аэронавигационных данных (АНД)	Значение элемента АНД	Доказательная документация
1	2	3	4
Рулежные дорожки на посадочной площадке отсутствуют.			
4.1	РД:	-	-
4.1.1	Обозначение РД	-	-
4.1.2	Тип покрытия РД	-	-
4.1.3	Прочность покрытия РД (PCN)	-	-
4.1.4	Протяженность РД (м)	-	-
4.1.5	Ширина РД (м)	-	-



**5. ДАННЫЕ ПО МЕСТАМ СТОЯНОК ВОЗДУШНЫХ СУДОВ
ПОСАДОЧНОЙ ПЛОЩАДКИ НПС «База БПТОиК (3-е отделение)».**

Обозначение (№ стоянки)	Координаты местоположения точки установки носового колеса (широта, долгота в градусах, минутах, секундах)	Прочность покрытия (PCN)	Тип покрытия	Доказательная документация
1	2	3	4	5
<p align="center">Стоянки ВС на посадочной площадке отсутствуют.</p> <p align="center">Для стоянки используется место приземления на посадочной площадке.</p>				



**6. ДАННЫЕ ПО МЕСТАМ ПРОВЕРОК ВЫСОТОМЕРОВ
ПОСАДОЧНОЙ ПЛОЩАДКИ НПС «База БПТОиК (3-е отделение)».**

№ п.п.	Наименования аэронавигационных данных (АНД)	Значение элемента АНД	Доказательная документация
1	2	3	4
Места проверок высотомеров на посадочной площадке отсутствуют			



**7. ДАННЫЕ ПО ПРЕПЯТСТВИЯМ ПОСАДОЧНОЙ ПЛОЩАДКИ
В РАДИУСЕ 5 КМ С ЦЕНТРОМ В КОНТРОЛЬНОЙ ТОЧКЕ
ПОСАДОЧНОЙ ПЛОЩАДКИ НПС «База БПТОиК (3-е отделение)».**

Идентификатор (№ п.п.) препятствия	Наименование препятствия	Широта препятствия (в градусах, минутах, секундах)	Долгота препятствия (в градусах, минутах, се- кундах)	Превышение (абсолютная высота) (м)	Геодезическая высота (м)	Вид / цвет маркировки	Доказательная докумен- тация
1	2	3	4	5	6	7	8
7.1. Препятствия в радиусе 5 км от КТА посадочной площадки							
00001	Труба	63°36'25"	053°41'26"	195	57	серый	(6)
00002	Мачта освещения	63°36'16"	053°42'20"	171	33	серый	
00003	Труба	63°36'29"	053°41'30"	186	48	серый	
00004	Мачта	63°36'16"	053°42'16"	171	33	серый	
00005	Мачта	63°36'14"	053°42'19"	171	33	серый	
00006	Мачта	63°36'12"	053°42'20"	171	33	серый	



**8. ЭКСПЛУАТАЦИОННЫЕ МИНИМУМЫ
ПОСАДОЧНОЙ ПЛОЩАДКИ НПС «База БПТОиК (3-е отделение)».**

№ п.п.	Наименования аэронавигационных данных (АНД)	Значение элемента АНД	Доказательная документация
Полеты на посадочную площадку НПС «База БПТОиК (3-е отделение)» осуществляются по ПВП и минимумы посадочной площадки для полетов ВС по ПВП днем и ночью определяются Правилами визуальных полетов в соответствии со статьями 3.33, 3.33.1, 3.33.2, 3.112 ФАП «Подготовка и выполнение полетов в гражданской авиации Российской Федерации»			
1	2	3	4
8.1. Минимумы посадочной площадки для взлета			
8.1.1	Тип ВС	-	-
8.1.1.1	Ннго	-	-
8.1.1.2	Видимость с огнями ВПП (день)	-	-
8.1.1.3	Видимость с огнями ВПП (ночь)	-	-
8.1.1.4	Видимость без огней ВПП (день)	-	-
8.1.1.5	Видимость без огней ВПП (ночь)	-	-
8.2. Минимумы посадочной площадки для посадки			
8.2.1	Тип ВС	-	-
8.2.1.1	РМС (ИЛС) Авт.	-	-
8.2.1.2	РМС (ИЛС) Дир.	-	-
8.2.1.3	РМС (ИЛС) ПСП	-	-
8.2.1.4	РСП/ОСП	-	-
8.2.1.5	РСП	-	-
8.2.1.6	ОСП	-	-
8.2.1.7	ОПРС	-	-
8.2.1.8	ОПРС обратного старта	-	-
8.2.1.9	ВЗП	-	-



**9. ФИЗИЧЕСКИЕ ХАРАКТЕРИСТИКИ ВПП
ПОСАДОЧНОЙ ПЛОЩАДКИ НПС «База БПТОиК (3-е отделение)».**

№ п.п.	Наименования аэронавигационных данных (АНД)	Значение элемента АНД	Доказательная документация
1	2	3	4
9.1	Обозначение ВПП	Н 1	-
9.1.1	Класс ВПП	-	-
9.1.2	Длина ВПП (м)	-	-
9.1.3	Ширина ВПП (м)	-	-
9.1.4	Прочность искусственного покрытия ВПП (PCN)		-
9.1.5	Координаты геометрического центра TLOF (широта, долгота в градусах, минутах, секундах)	63°36'22" N 053°42'23" E	-
9.1.6	Длина зоны приземления и отрыва (TLOF) (м)	31	-
9.1.7	Ширина зоны приземления и отрыва (TLOF) (м)	30	-
9.1.8	Уклон TLOF	-	-
9.1.9	Тип поверхности TLOF	Асфальто-бетон и бетон	-
9.1.10	Несущая способность зоны TLOF (т.)	13	-
9.1.11	Превышение (абсолютная высота TLOF) (м)	138,00	-
9.1.12	Тип зоны конечного этапа захода на посадку и взлета (FATO)	Необорудованная	-
9.1.13	Истинный пеленг (град.)	148°-328°	-
9.1.14	Длина FATO (м)	65	-
9.1.15	Ширина FATO (м)	30	-
9.1.16	Уклон FATO	-	-
9.1.17	Тип поверхности FATO	асфальтобетон и бетон	-
9.1.18	Длина зоны безопасности (м)	300	-
9.1.19	Ширина зоны безопасности (м)	150	-
9.1.20	Тип поверхности зоны безопасности	естественный грунт	-
9.1.21	Превышение абсолютная высота ВПП (м)	-	-
9.1.22	Длина полосы, свободной от препятствий	-	-
9.1.23	Сектор, свободный от препятствий (град)	260°-140°	-



**10. ОГНИ ПРИБЛИЖЕНИЯ И ОГНИ
ВПП ПОСАДОЧНОЙ ПЛОЩАДКИ НПС «База БПТОиК (3-е отделение)»**

№ п.п.	Наименования аэронавигационных данных (АНД)	Значение элемента АНД	Доказательная документация
1	2	3	4
Для полетов по ПВП ночью иметься ночной светостарт.			
10.1	Обозначение ВПП	-	-
10.1.1	Тип системы огней приближения	-	-
10.1.2	Протяженность системы огней приближения	-	-
10.1.3	Сила света системы огней приближения	-	-
10.1.4	Огни порога ВПП (входные)	-	-
10.1.5	Огни фланговых горизонтов зоны приземления	-	-
10.1.6	Система визуальной индикации глиссады	-	-
10.1.7	Наклон глиссады	-	-
10.1.8	Местоположение системы визуальной индикации глиссады	-	-
10.1.9	Протяженность огней зоны приземления ВПП	-	-
10.1.10	Протяженность огней осевой линии ВПП	-	-
10.1.11	Сила света огней осевой линии ВПП	-	-
10.1.12	Интервалы установки огней осевой линии ВПП	-	-
10.1.13	Цвет огней осевой линии ВПП	-	-
10.1.14	Протяженность посадочных (боковых) огней ВПП	-	-
10.1.15	Интервалы установки посадочных (боковых) огней ВПП	-	-
10.1.16	Сила света посадочных (боковых) огней ВПП	-	-
10.1.17	Цвет посадочных (боковых) огней ВПП	-	-
10.1.18	Цвет ограничительных огней ВПП	-	-
10.1.19	Огни фланговых горизонтов зоны торможения	-	-
10.1.20	Протяженность и цвет концевой полосы торможения	-	-



**11. ОРГАНИЗАЦИЯ ВЫПОЛНЕНИЯ ПОЛЕТОВ
НА ПОСАДОЧНОЙ ПЛОЩАДКЕ НПС «База БПТОиК (3-е отделение)».**

№ п.п.	Наименования аэронавигационных данных (АНД)	Значение элемента АНД	Доказательная документация
1	2	3	4
11.1	Границы района посадочной площадки (при наличии)	-	-
11.1.1	Горизонтальные(широта, долгота в градусах, минутах, секундах)	-	-
11.1.2	Вертикальные (м)	-	-
11.2.	Класс воздушного пространства района посадочной площадки	С	(1)
11.3	Наименование маршрута (при наличии)	-	-
11.3.1.	Последовательность точек пути маршру- та	-	-
11.4	Абсолютная/относительная высота перехода (м)	-	-



**12. ЗАПРЕТНЫЕ ЗОНЫ, ЗОНЫ ОГРАНИЧЕНИЯ ПОЛЕТОВ,
ПОСТОЯННЫЕ ОПАСНЫЕ ЗОНЫ, СПЕЦИАЛЬНЫЕ ЗОНЫ**

Номер зоны	Границы		Регламент работы зоны	Вид деятельности
	Горизонтальные (широта, долгота в градусах, минутах, секундах)	Вертикальные (м)		
1	2	3	4	5
В районе посадочной площадки запретных зон, зон ограничения полетов, постоянных опасных и специальных зон нет.				



**13. ДАННЫЕ СРЕДСТВ СВЯЗИ НА ПОСАДОЧНОЙ ПЛОЩАДКЕ НПС
«База БПТОиК (3-е отделение)».**

№ п.п.	Наименования аэронавигационных данных (АНД)	Значение элемента АНД	Доказательная документация
На посадочной площадке НПС «База БПТОиК (3-е отделение)» осуществляется полетно-информационное обслуживание органом ОВД (РПИ) Ухта			
1	2	3	4
13.1	Обозначение службы	Район ОВД (РПИ)	(1)
13.1.1	Позывной	Ухта-Вышка	(6)
13.1.2	Частота, MHz	118.1	(6)
13.1.3	Часы работы (UTC) ¹⁾	По регламенту работы РПИ	(6)

¹⁾ UTC – всемирное координированное время.



**14. РАДИОНАВИГАЦИОННЫЕ СРЕДСТВА И СРЕДСТВА ПОСАДКИ
ПОСАДОЧНОЙ ПЛОЩАДКИ НПС «База БПТОиК (3-е отделение)».**

№ п.п.	Наименования аэронавигационных данных (АНД)	Значение элемента АНД	Доказательная документация
На посадочной площадке НПС «База БПТОиК (3-е отделение)» РНС и средства посадки отсутствуют.			
1	2	3	4
14.1	Тип и категория средства	-	-
14.1.1	Магнитное склонение антенны	-	-
14.1.2	Позывной	-	-
14.1.3	Частота	-	-
14.1.4	Магнитное склонение станции	-	-
14.1.5	Координаты места установки антенны (широта, долгота в градусах, минутах, секундах и сотых долях секунды)	-	-
14.1.6	Часы работы (UTC)	-	-
14.1.7	Примечание	-	-



15. ПЕРЕЧЕНЬ КАРТ (СХЕМ) ПОСАДОЧНОЙ ПЛОЩАДКИ НПС «База БПТОиК (3-е отделение)».

1. Карта посадочной площадки (кроки).
2. Карта препятствий в R=5 км от контрольной точки посадочной площадки.
3. Карта маршрутов вылета.
4. Карта маршрутов прибытия.
5. Карта захода на посадку по ПВП.
6. Схема выполнения маневра для внеочередного захода на посадку.



16. ПЕРЕЧЕНЬ ДОКАЗАТЕЛЬНОЙ ДОКУМЕНТАЦИИ.

1. Приказ Минтранса России № 199 от 15.09.2010 года «Об утверждении границ зон и районов ЕС ОрВД РФ, границ районов аэродромов, аэроузлов, вертодромов, границ классов воздушного пространства».
2. Приказ Минтранса России № 200 от 15.09.2010 года «Об утверждении маршрутов обслуживания воздушного движения Российской Федерации».
3. Приказ Минтранса России № 203 от 24.09.2010 года «Об установлении постоянных опасных зон».
4. Приказ Минтранса России № 204 от 24.09.2010 года «Об установлении запретных зон».
5. Приказ Минтранса России № 212 от 07.10.2010 года «Об установлении зон ограничения полетов».
6. Перечень элементов структуры воздушного пространства Санкт-Петербургской зоны Единой системы организации воздушного движения Российской Федерации, часть III (Республика Коми), изд. Северо-Западного Регионального Центра Аэронавигационной информации, 2011 г.
7. Сборник четырехбуквенных указателей (индексов) местоположения аэродромов, полигонов, посадочных и вертолетных площадок для использования государственной и экспериментальной авиацией, утвержденный заместителем Руководителя ФАНС 10.04.2009 года.
8. Топографическая карта издания Генерального штаба, масштаб 1:100 000.



2. ПРИЛОЖЕНИЯ



Карта

маршрутов вылета

Высоты - метры

Расстояния - км

Координаты - 13-90.02

Нпп 138м

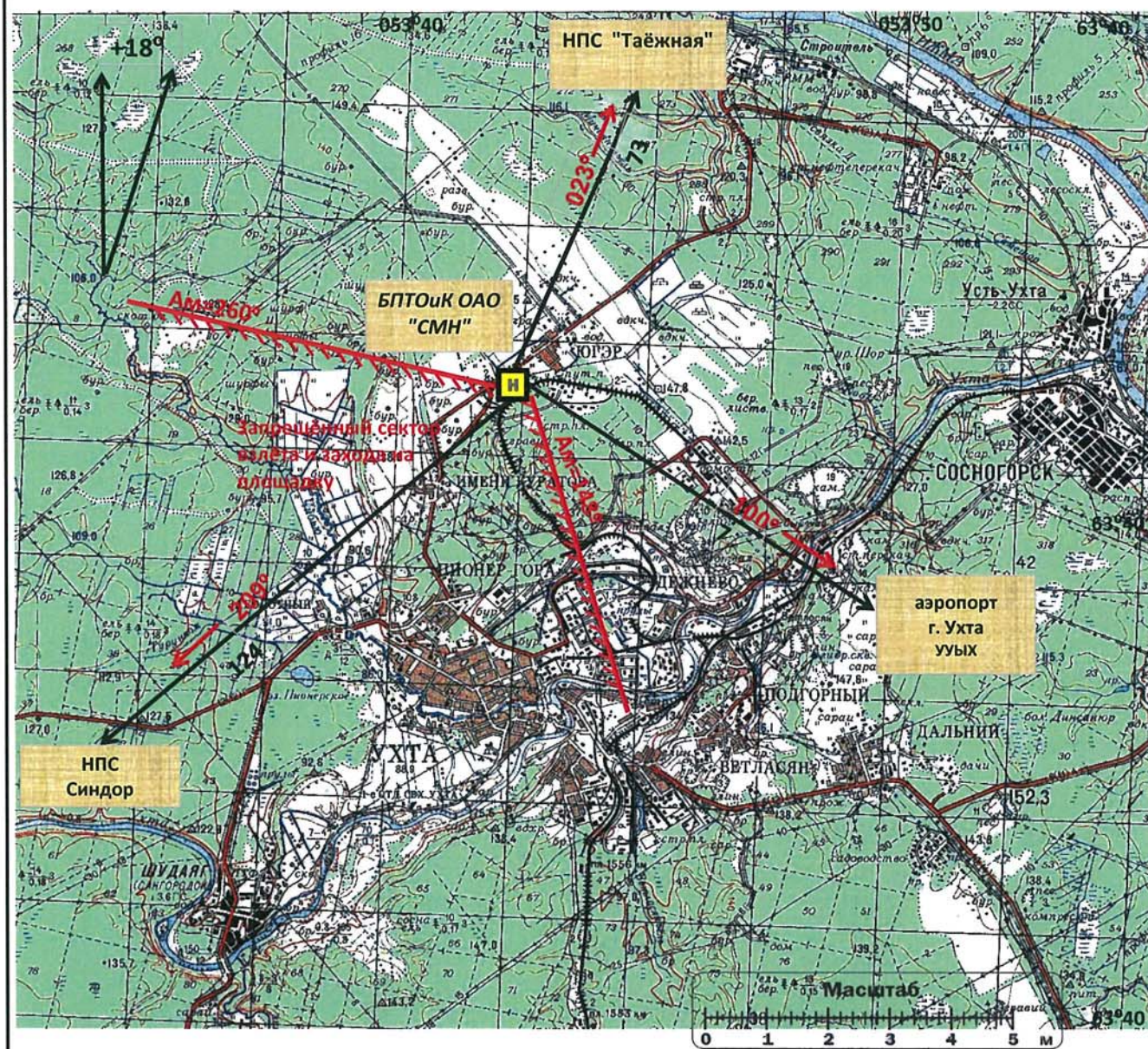



Ухта, Россия,
база БПТОиК

Карта

маршрутов прибытия

Высоты - метры

Расстояния - км

Координаты - 13-90.02

Нпп 138м

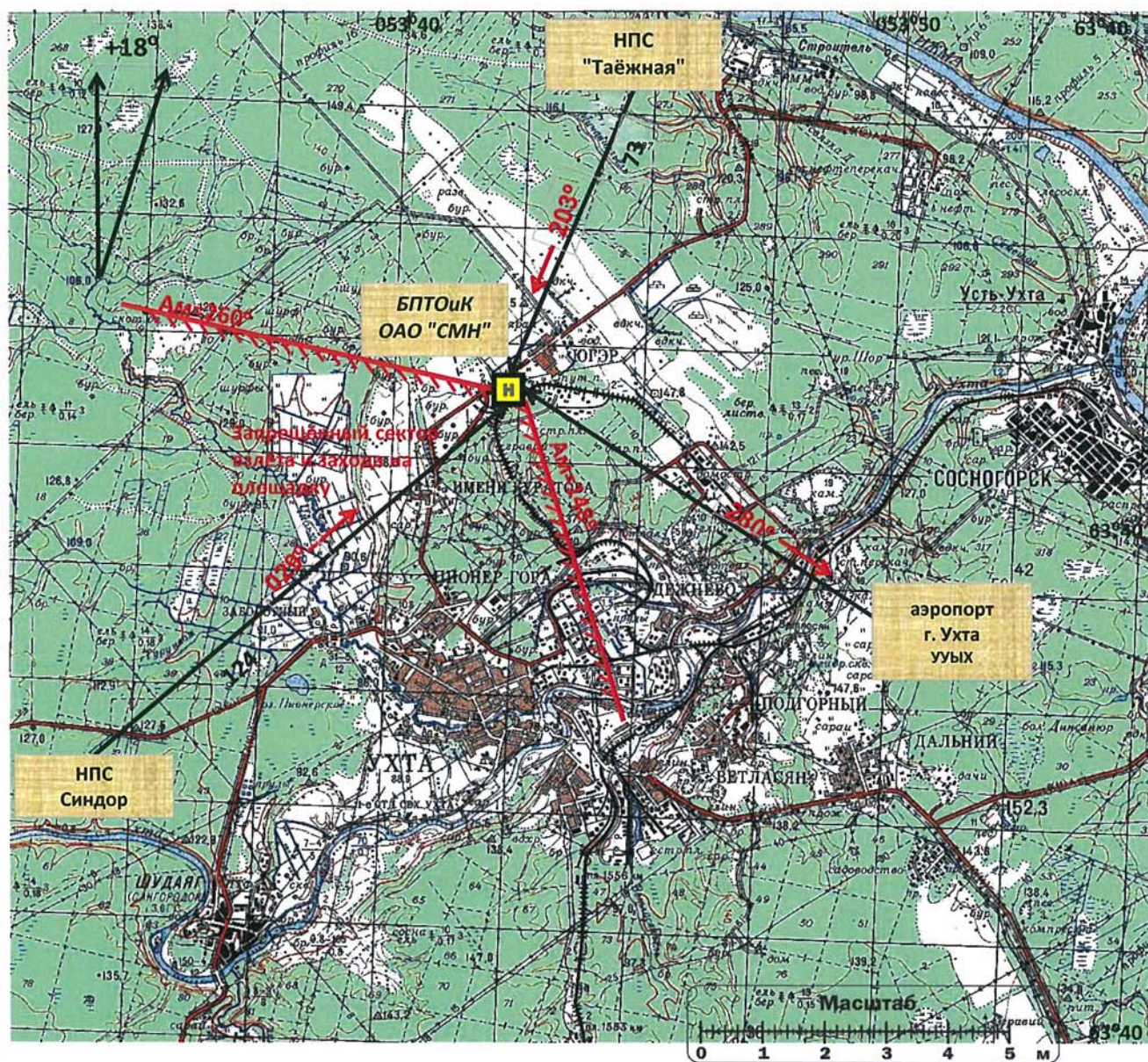

АНПП "база БПТОиК"

30 августа 2012г.



Карта

захода на посадку по ПВП

Высоты - метры

Расстояния - км

Координаты - 13-90,02

Нпп 138м

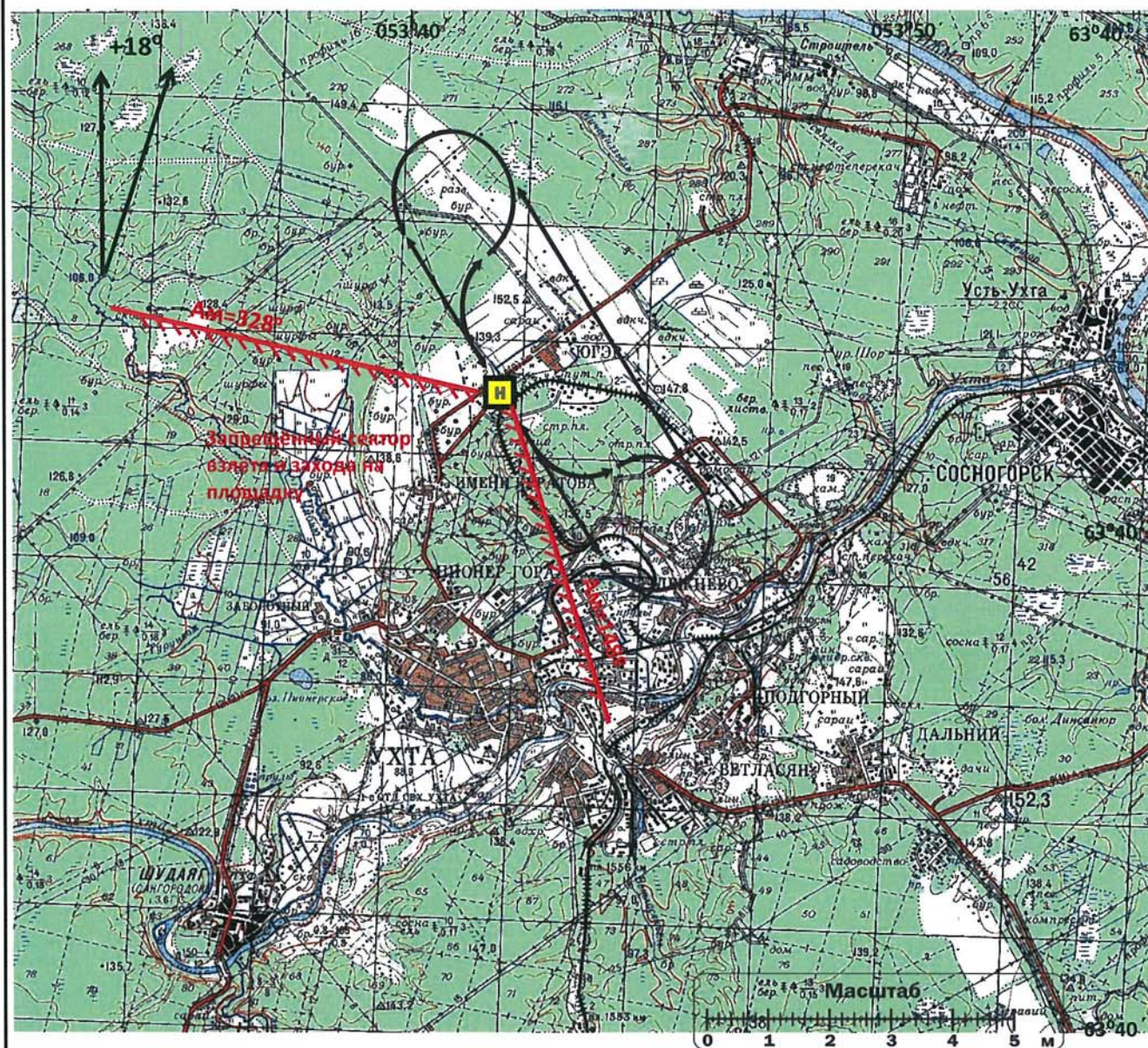



Ухта, Россия,
база БПТОиК

Карта посадочной
площадки

"Ухта-радио" - 4712кГц АЗЛ к/с
"Ухта-радио" - 5596кГц АЗЛ День
"Ухта-радио" - 3422кГц АЗЛ Ночь

Обозначение TLOF	Координаты TLOF	Превышение TLOF	Грузонапряженность	Размеры TLOF
H1	63°36'22"N , 053°42'23"E	138,0 м	13 т	31*30

Нпп 138м

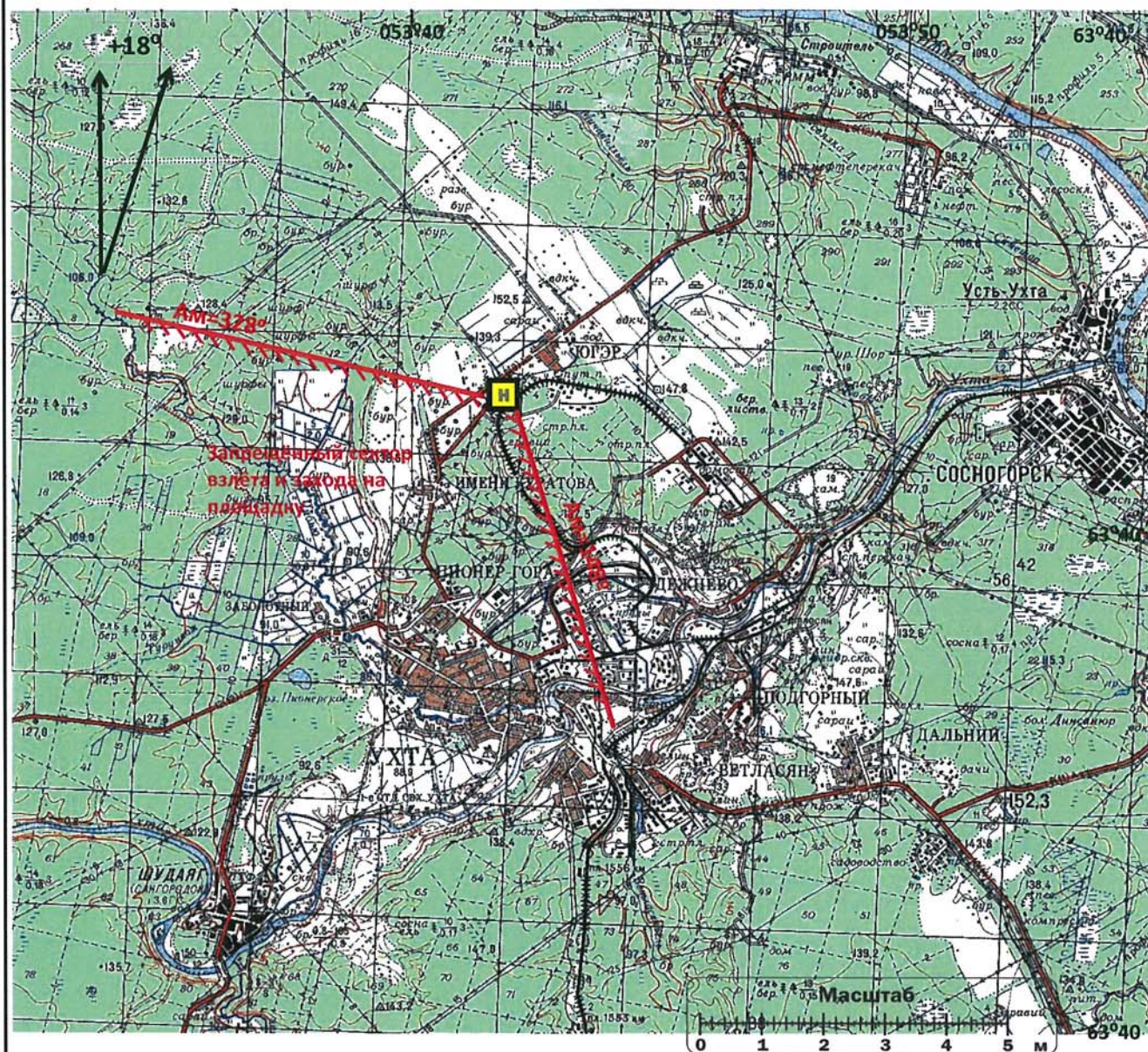

АНПП "база БПТОиК"

30 августа 2012г.



Ухта, Россия,
база БПТОиК

Карта

препятствий в радиусе 5 км от контрольной точки посадочной площадки

Высоты - метры

Расстояния - км

Координаты - 75-90.02

Нпп 138м

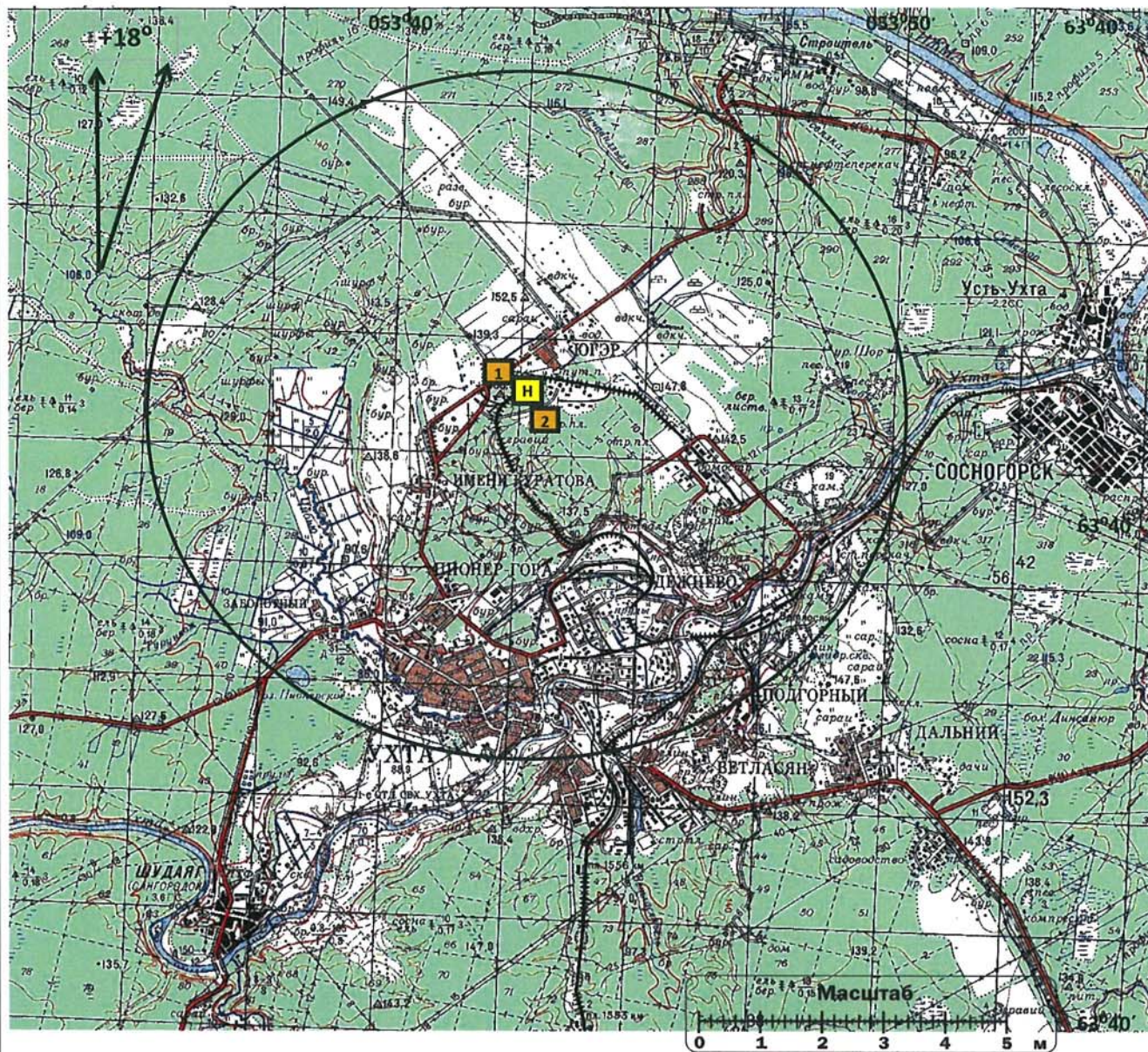

*Подробный перечень препятствий указан в разделе 7

АНПП "база БПТОиК"

30 августа 2012г.



3. СПРАВОЧНАЯ ИНФОРМАЦИЯ.



РЕГИСТРАЦИЯ СВЕРОК (ПРОВЕРОК) АНПП

[illegible]



РОССИЙСКАЯ ФЕДЕРАЦИЯ
Единый государственный реестр прав
на недвижимое имущество и сделок с ним

СВИДЕТЕЛЬСТВО
о государственной регистрации права

Управление Федеральной регистрационной
службы по Республике Коми

повторное, взамен свидетельства : серия 11АА № 187885 , дата выдачи 05.12.2003

Дата выдачи:

"13" апреля 2010 года

Документы-основания: • План приватизации, утвержден распоряжением государственного Комитета Российской Федерации по управлению государственным имуществом № 1743-р от 28.06.1994 г.

Субъект (субъекты) права: Открытое акционерное общество "СЕВЕРНЫЕ МАГИСТРАЛЬНЫЕ НЕФТЕПРОВОДЫ", ИНН: 1102016594, ОГРН: 1021100730353, дата гос.регистрации: 15.07.1994, наименование регистрирующего органа: Администрация города Ухты Республики Коми, КПП: 110201001; адрес (место нахождения) постоянно действующего исполнительного органа: Россия, Республика Коми, г. Ухта, пр.А. Зерюнова, д.2/1

Вид права: Собственность

Объект права: Вертолетная площадка, назначение: производственное, 1 - этажный, площадь застройки 6000 кв. м, инв.№ 01.07.03507, лит. III, адрес объекта: Республика Коми, г.Ухта, ул.Линейная, 4, на территории БПТОиК ОАО "СМН"

Кадастровый (или условный) номер: 11:20:01 01 205:0003:3507

Существующие ограничения (обременения) права: не зарегистрировано

о чем в Едином государственном реестре прав на недвижимое имущество и сделок с ним "05" декабря 2003 года сделана запись регистрации № 11-01/20-16/2003-2092

КОПИЯ ВЕРНА

Дата выдачи

Документовед

Подлинный документ находится в ОАО "СМН"
по адресу: пр. А.И. Зерюнова, д.2/1, г.Ухта, РК

Регистратор

Андреева И.В.

11АА № 683346

(подпись)



С. 1